

INFORMACJA DODATKOWA

I.	Wprowadzenie do sprawozdania finansowego, obejmuje w szczególności:
1.	
1.1	nazwę jednostki
	POWIAT ŚWIDWIŃSKI
1.2	siedzibę jednostki
	ŚWIDWIN, POWIAT ŚWIDWIŃSKI, WOJEWÓDZTWO ZACHODNIOPOMORSKIE, POLSKA
1.3	adres jednostki
	UL. MIESZKA I 16 78-300 ŚWIDWIN
1.4	podstawowy przedmiot działalności jednostki
	OKREŚLONE USTAWAMI ZADANIA PUBLICZNE O CHARAKTERZE PONADGMINNYM
2.	wskazanie okresu objętego sprawozdaniem
	01.01.2022 – 31.12.2022
3.	wskazanie, że sprawozdanie finansowe zawiera dane łączne, jeżeli w skład jednostki nadrzędnej lub jednostki samorządu terytorialnego wchodzi jednostki sporządzające samodzielne sprawozdania finansowe
	15 JEDNOSTEK ORGANIZACYJNYCH + STAROSTWO POWIATOWE
4.	omówienie przyjętych zasad (polityki) rachunkowości, w tym metod wyceny aktywów i pasywów (także amortyzacji)
	<p>Aktywa i pasywa wyceniane są przy uwzględnieniu nadrzędnych zasad rachunkowości, w sposób przewidziany ustawą o rachunkowości - informacje wg. załącznika nr 1.</p> <p>Zasady stosowane w prowadzeniu ksiąg rachunkowych:</p> <ol style="list-style-type: none"> 1. Środki trwałe oraz wartości niematerialne i prawne umarza się lub amortyzuje według stawek określonych w przepisach o podatku dochodowym od osób prawnych. 2. Odpisów umorzeniowych dokonuje się począwszy od miesiąca następującego po miesiącu przyjęcia środka trwałego lub wartości niematerialnej i prawnej do używania. 3. Zakończenie odpisów umorzeniowych następuje nie później niż z chwilą zrównania odpisów umorzeniowych z wartością początkową środka trwałego lub przeznaczenia go do likwidacji, sprzedaży lub stwierdzenia jego niedoboru. 4. Wartość początkowa środków trwałych i dotychczas dokonane odpisy umorzeniowe podlegają aktualizacji zgodnie z zasadami określonymi w odrębnych przepisach, a wyniki aktualizacji odnoszone są na fundusz. 5. Odpisy umorzeniowe środków trwałych oraz wartości niematerialnych i prawnych ujmuje się w księgach rachunkowych rocznie, według stanu na koniec roku. 6. Jednorazowo, przez spisanie w koszty w miesiącu przyjęcia do używania, umarza się: <ol style="list-style-type: none"> a) książki i inne zbiory biblioteczne, b) środki dydaktyczne służące procesowi dydaktyczno-wychowawczemu realizowanemu w szkołach i placówkach oświatowych, c) odzież i umundurowanie, d) meble i dywany, e) pozostałe środki trwałe (wyposażenie) oraz wartości niematerialne i prawne o wartości mieszczącej się w przedziale 100,00 ZŁ DO 10.000,00 ZŁ, dla których odpisy amortyzacyjne są uznawane za koszty uzyskania przychodu w 100 % ich wartości w momencie oddania do używania. 7. Nie umarza się gruntów oraz dóbr kultury. 8. Środki trwałe oraz wartości niematerialne i prawne amortyzuje się metodą LINIOWĄ. 9. Składniki majątku o wartości: <ul style="list-style-type: none"> – nie przekraczającej OD 100,00 ZŁ – DO 350,00 ZŁ, ewidencjonuje się bezpośrednio w koszty działalności i nie podlegają ewidencji bilansowej i pozabilansowej; – w przedziale 0,01 ZŁ DO 350,00 ZŁ podlegają odpisaniu w ciężar kosztów zużycia materiałów w momencie przekazania ich do użytkowania i są objęte ewidencją ilościową; – w przedziale 100 ZŁ – 10.000,00 ZŁ podlegają ewidencji bilansowej na koncie pozostałe środki trwałe. 10. W przypadku, gdy środek trwały składa się z wielu elementów zestawienie jego części składowych stanowi integralną część dokumentu OT – Przyjęcie Środka Trwałego. 11. Na dzień bilansowy środki trwałe (z wyjątkiem gruntów) wycenia się w wartości netto tj. z uwzględnieniem odpisów umorzeniowych ustalonych na dzień bilansowy. 12. Gospodarka materiałowa podlega ewidencji ilościowo-wartościowej i rozchód materiałów wycenia się przy zastosowaniu metody FIFO (PIERWSZE WESZŁO – PIERWSZE WYSZŁO)

5.	inne informacje
	Inne istotne informacje w zakresie przyjętych zasad (polityki) rachunkowości.
II.	Dodatkowe informacje i objaśnienia obejmują w szczególności:
1.	
1.1.	szczegółowy zakres zmian wartości grup rodzajowych środków trwałych, wartości niematerialnych i prawnych, zawierający stan tych aktywów na początek roku obrotowego, zwiększenia i zmniejszenia z tytułu: aktualizacji wartości, nabycia, rozchodu, przemieszczenia wewnętrznego oraz stan końcowy, a dla majątku amortyzowanego – podobne przedstawienie stanów i tytułów zmian dotychczasowej amortyzacji lub umorzenia
	- informacje wg. załącznika nr 2
1.2.	aktualną wartość rynkową środków trwałych, w tym dóbr kultury – o ile jednostka dysponuje takimi informacjami
	BRAK
1.3.	kwotę dokonanych w trakcie roku obrotowego odpisów aktualizujących wartość aktywów trwałych odrębnie dla długoterminowych aktywów niefinansowych oraz długoterminowych aktywów finansowych
	BRAK
1.4.	wartość gruntów użytkowanych wieczysto
	BRAK
1.5.	wartość nieamortyzowanych lub nieumarzanych przez jednostkę środków trwałych, używanych na podstawie umów najmu, dzierżawy i innych umów, w tym z tytułu umów leasingu
	- informacje wg. załącznika nr 3
1.6.	liczbę oraz wartość posiadanych papierów wartościowych, w tym akcji i udziałów oraz dłużnych papierów wartościowych
	100% UDZIAŁÓW O WARTOŚCI 8.024.000,00 ZŁ W PRZYJAZNY SZPITAL W POŁCZYNIĘ ZDROJU SP Z O.O. W POŁCZYNIĘ ZDROJU
1.7.	dane o odpisach aktualizujących wartość należności, ze wskazaniem stanu na początek roku obrotowego, zwiększeniach, wykorzystaniu, rozwiązaniu i stanie na koniec roku obrotowego, z uwzględnieniem należności finansowych jednostek samorządu terytorialnego (stan pożyczek zagrożonych)
	- informacje wg. załącznika nr 4
1.8.	dane o stanie rezerw według celu ich utworzenia na początek roku obrotowego, zwiększeniach, wykorzystaniu, rozwiązaniu i stanie końcowym
	X
1.9.	podział zobowiązań długoterminowych według pozycji bilansu o pozostałym od dnia bilansowego, przewidywanym umową lub wynikającym z innego tytułu prawnego, okresie spłaty:
a)	powyżej 1 roku do 3 lat
	- informacje wg. załącznika nr 5
b)	powyżej 3 do 5 lat
	- informacje wg. załącznika nr 5
c)	powyżej 5 lat
	- informacje wg. załącznika nr 5
1.10.	kwotę zobowiązań w sytuacji gdy jednostka kwalifikuje umowy leasingu zgodnie z przepisami podatkowymi (leasing operacyjny), a według przepisów o rachunkowości byłby to leasing finansowy lub zwrotny z podziałem na kwotę zobowiązań z tytułu leasingu finansowego lub leasingu zwrotnego
	BRAK
1.11.	łącznie kwotę zobowiązań zabezpieczonych na majątku jednostki ze wskazaniem charakteru i formy tych zabezpieczeń
	BRAK

1.12.	łącną kwotę zobowiązań warunkowych, w tym również udzielonych przez jednostkę gwarancji i poręczeń, także wekslowych, niewykazanych w bilansie, ze wskazaniem zobowiązań zabezpieczonych na majątku jednostki oraz charakteru i formy tych zabezpieczeń
	BRAK
1.13.	wykaz istotnych pozycji czynnych i biernych rozliczeń międzyokresowych, w tym kwotę czynnych rozliczeń międzyokresowych kosztów stanowiących różnicę między wartością otrzymanych finansowych składników aktywów a zobowiązaniem zapłaty za nie
	- informacje wg. załącznika nr 6
1.14.	łącną kwotę otrzymanych przez jednostkę gwarancji i poręczeń niewykazanych w bilansie
	BRAK
1.15.	kwotę wypłaconych środków pieniężnych na świadczenia pracownicze
	- informacje wg. załącznika nr 7
1.16.	inne informacje
	Wyłączenia z tytułu rozliczeń występujących na dzień 31.12.2020 roku pomiędzy jednostkami.
2.	BRAK
2.1.	wysokość odpisów aktualizujących wartość zapasów
	- informacje wg. załącznika nr 8
2.2.	koszt wytworzenia środków trwałych w budowie, w tym odsetki oraz różnice kursowe, które powiększyły koszt wytworzenia środków trwałych w budowie w roku obrotowym
	- informacje wg. załącznika nr 9
2.3.	kwotę i charakter poszczególnych pozycji przychodów lub kosztów o nadzwyczajnej wartości lub które wystąpiły incydentalnie
	- informacje wg. załącznika nr 10
2.5.	inne informacje
3.	Inne informacje niż wymienione powyżej, jeżeli mogłyby w istotny sposób wpłynąć na ocenę sytuacji majątkowej i finansowej oraz wynik finansowy jednostki
	WARTOŚĆ AKTYWÓW DOTYCZĄCYCH PAŃSTWOWEGO FUNDUSZU CELOWEGO – FUNDUSZ PRACY KWOTA 962.365,80 zł, w tym: * należności krótkoterminowe w wysokości = 82.556,71 zł, * środki pieniężne państwowego funduszu celowego = 879.809,09 zł;
	WARTOŚĆ PASYWÓW DOTYCZĄCYCH PAŃSTWOWEGO FUNDUSZU CELOWEGO – FUNDUSZ PRACY KWOTA 962.365,80 zł, w tym: * państwowe fundusze celowe = 815.974,12 zł, * zobowiązania i rezerwy na zobowiązania = 146.391,68 zł.



Signed by /
Podpisano przez:

Anna Buniak

Date / Data:
2023-03-29
13:58



Signed by /
Podpisano przez:

Zdzisław Pawelec

Date / Data:
2023-03-29
13:59



Signed by /
Podpisano przez:

Mirosław Michał
Majka
Powiat Świdwiński

Date / Data:
2023-03-29 13:58



Signed by /
Podpisano przez:

Franciszek
Radziusz

Date / Data:
2023-03-29 14:24



Signed by /
Podpisano przez:

Ryszard
Rozwadowski

Date / Data:
2023-03-31 07:38

Załącznik nr 1

Pkt.I.4. Informacji dodatkowej

Przyjęte zasady (polityki) rachunkowości, w tym metody wyceny aktywów i pasywów

Lp.	Metody wyceny aktywów i pasywów		Uwagi
1	2	3	4
1	Wartości niematerialne i prawne	według cen nabycia zmniejszonych o odpisy amortyzacyjne lub umorzeniowe, a także odpisy z tytułu trwałej utraty wartości	X
		według kosztów wytworzenia zmniejszonych o odpisy amortyzacyjne lub umorzeniowe, a także odpisy z tytułu trwałej utraty wartości	X
		według wartości przeszacowanej (po aktualizacji wyceny środków trwałych) zmniejszonych o odpisy amortyzacyjne lub umorzeniowe, a także odpisy z tytułu trwałej utraty wartości	X
2	Środki trwałe	według cen nabycia zmniejszonych o odpisy amortyzacyjne lub umorzeniowe, a także odpisy z tytułu trwałej utraty wartości	X
		według kosztów wytworzenia zmniejszonych o odpisy amortyzacyjne lub umorzeniowe, a także odpisy z tytułu trwałej utraty wartości	X
		według wartości przeszacowanej (po aktualizacji wyceny środków trwałych) zmniejszonych o odpisy amortyzacyjne lub umorzeniowe, a także odpisy z tytułu trwałej utraty wartości	X
3	Środki trwałe w budowie (inwestycje)	w wysokości ogółu kosztów pozostających w bezpośrednim związku z ich nabyciem lub wytworzeniem, pomniejszonych o odpisy z tytułu trwałej utraty wartości	X
4	Udziały w innych jednostkach oraz inne inwestycje zaliczone do aktywów trwałych	według ceny nabycia pomniejszonej o odpisy z tytułu trwałej utraty wartości lub według wartości godziwej	X
		według skorygowanej ceny nabycia - jeśli dla danego składnika aktywów został określony termin wymagalności	NIE DOTYCZY
5	Udziały w jednostkach podporządkowanych zaliczone do aktywów trwałych	według ceny nabycia pomniejszonej o odpisy z tytułu trwałej utraty wartości lub według wartości godziwej	X
		według skorygowanej ceny nabycia - jeśli dla danego składnika aktywów został określony termin wymagalności	NIE DOTYCZY
		metodą praw własności	NIE DOTYCZY
6	Inwestycje krótkoterminowe	według ceny (wartości) rynkowej	X
		według ceny nabycia	X
		według ceny (wartości) rynkowej, zależnie od tego, która z nich jest niższa albo według skorygowanej ceny nabycia, jeżeli dla danego składnika aktywów został określony termin wymagalności, a krótkoterminowe inwestycje, dla których nie istnieje aktywny rynek, w inny sposób określonej wartości godziwej	NIE DOTYCZY
7	Rzeczowe składniki aktywów obrotowych	według cen nabycia lub kosztów wytworzenia nie wyższych od cen ich sprzedaży netto na dzień bilansowy	X
8	Należności i udzielone pożyczki	w kwocie wymaganej zapłaty, z zachowaniem zasady ostrożności	X
9	Zobowiązania	w kwocie wymagającej zapłaty	X
	- przy czym zobowiązania finansowe	według skorygowanej ceny nabycia, a jeżeli jednostka przeznaczą je do sprzedaży w okresie do 3 miesięcy, to według wartości rynkowej lub inaczej określonej wartości godziwej	NIE DOTYCZY
10	Rezerwy	w uzasadnionej, wiarygodnie oszacowanej wartości	X
11	Udziały (akcje) własne	według cen nabycia	X
12	Kapitały (fundusze) własne oraz pozostałe aktywa i pasywa	w wartości nominalnej	X

Signed by /
Podpisano przez:

Anna Buniak

Date / Data:
2023-03-29
14:25Signed by /
Podpisano przez:

Zdzisław Pawelec

Date / Data:
2023-03-29
14:26Signed by /
Podpisano przez:Franciszek
RadziszDate / Data:
2023-03-29 14:27Signed by /
Podpisano przez:Mirosław Michał
Majka
Powiat ŚwidwińskiDate / Data:
2023-03-29 14:26Signed by /
Podpisano przez:Ryszard
RozwadowskiDate / Data:
2023-03-31 07:39

Załącznik nr 2

Pkt.III.1.1. Informacji dodatkowej

Główne składniki aktywów trwałych

Lp.	Nazwa grupy rodzajowej składnika aktywów	Wartość - stan na początek roku obrotowego		Zwiększenie wartości			Zmniejszenie wartości			Ogółem zwiększenie wartości (4+5+6)	Zmniejszenie wartości			Ogółem zmniejszenie wartości (8+9+10+11)	Wartość - stan na koniec roku obrotowego (3+7-12)	Umorzenia				Wartość netto składników aktywów	
		3	4	5	6	7	8	9	10		11	12	13			14	15	16	17	18	19
1	1	791 502,43	0,00	370 270,55	0,00	0,00	0,00	0,00	0,00	0,00	0,00	0,00	0,00	1 162 232,98	713 636,03	72 960,44	786 596,47	78 326,40	375 636,51		
2	2	328 107 266,21	0,00	15 077 589,59	1 554 207,07	16 631 796,66	0,00	885 210,75	255 335,32	212 195,13	1 352 741,20	343 386 321,67	241 164 291,14	9 057 609,32	282 295,68	249 939 604,78	86 942 975,07	93 446 716,89			
Grupa 0	Grupy	11 078 911,28	0,00	123 386,50	244 127,86	367 514,36	0,00	123 066,50	212 195,13	335 261,63	1 111 164,01	0,00	0,00	0,00	0,00	0,00	0,00	11 078 911,28	11 111 164,01		
Grupa 1	Budynki i lokale oraz spółdzielcze prawo do lokalu użytkowego i podobizsze własnościowe prawo do lokalu mieszkalnego	74 838 186,98	0,00	186 340,16	0,00	186 340,16	0,00	120 868,00	0,00	120 868,00	74 923 659,14	32 493 179,00	3 105 672,40	3 105 672,40	120 364,36	3 478 487,04	42 365 007,98	39 445 172,10			
Grupa 2	Obiekty inżynierii lądowej i wodnej	228 098 737,59	0,00	11 771 285,93	1 310 079,21	13 081 365,14	0,00	721 150,25	0,00	721 150,25	240 458 952,48	198 111 571,52	4 853 393,17	4 853 393,17	202 964 964,69	29 987 166,07	37 493 987,79				
Grupa 3	Kolby i maszyny energoelektryczne	207 931,57	0,00	0,00	0,00	0,00	0,00	0,00	0,00	0,00	207 931,57	138 811,30	8 954,88	147 766,18	69 120,27	60 165,39					
Grupa 4	Maszyny, urządzenia i aparaty ogólnego zastosowania	2 525 949,37	0,00	942 695,39	0,00	942 695,39	0,00	79 788,64	0,00	79 788,64	3 388 856,12	1 839 575,08	221 201,75	79 788,64	1 980 988,19	686 374,29	1 407 867,93				
Grupa 5	Maszyny, urządzenia i aparaty specjalistyczne	1 616 140,84	0,00	95 500,74	0,00	95 500,74	0,00	9 500,00	0,00	9 500,00	1 702 141,58	1 371 475,61	82 954,11	9 500,00	1 444 929,72	244 663,23	257 211,86				
Grupa 6	Urządzenia techniczne	3 331 700,70	0,00	62 672,05	0,00	62 672,05	0,00	7 132,12	0,00	7 132,12	3 387 240,63	2 402 027,88	235 138,77	7 132,12	2 630 034,53	929 672,82	757 206,10				
Grupa 7	Środki transportu	3 199 199,76	0,00	79 812,00	0,00	79 812,00	0,00	40 994,00	0,00	40 994,00	3 238 017,76	2 456 798,87	269 201,74	40 994,00	2 685 006,61	742 400,89	553 011,15				
Grupa 8	Narzędzia, przyrządy, instrumenty i wyposażenie, głównie inżynierskie, fikcyjne	3 190 508,12	0,00	1 815 896,82	0,00	1 815 896,82	0,00	38 046,56	0,00	38 046,56	4 968 358,38	2 350 851,88	281 092,50	24 516,56	2 607 427,82	839 656,24	2 360 930,56				
Grupa 9	Inwentarz żywy	0,00	0,00	0,00	0,00	0,00	0,00	0,00	0,00	0,00	0,00	0,00	0,00	0,00	0,00	0,00	0,00	0,00			

*) nieodpłatne przekazanie między jednostkami Powiatu Świdwińskiego



Signed by /
Podpisano przez:
Anna Buniak
Date / Data:
2023-03-29
14:28



Signed by /
Podpisano przez:
Mirosław Michał
Majka
Powiat Świdwiński
Date / Data:
2023-03-29 14:29



Signed by /
Podpisano przez:
Franciszek
Radziuk
Date / Data:
2023-03-29 14:29



Signed by /
Podpisano przez:
Ryszard
Rozwadowski
Date / Data:
2023-03-31 07:40

Załącznik nr 3

Pkt.II.1.5. Informacji dodatkowej

Środki trwałe nieamortyzowane i nieumarzane *

Lp.	Grupa według KŚT	Stan na początek roku obrotowego	Zmiany stanu w trakcie roku obrotowego		Stan na koniec roku obrotowego (3+4-5)
			zwiększenia	zmniejszenia	
1	2	3	4	5	6
1	Grupa 0 Grunty	0,00	0,00	0,00	0,00
2	Budynki i lokale oraz spółdzielcze prawo do lokalu użytkowego i spółdzielcze własnościowe prawo do lokalu mieszkalnego	0,00	0,00	0,00	0,00
3	Grupa 2 Obiekty inżynierii lądowej i wodnej	0,00	0,00	0,00	0,00
4	Grupa 3 Kotły i maszyny energetyczne	0,00	0,00	0,00	0,00
5	Grupa 4 Maszyny, urządzenia i aparaty ogólnego zastosowania	27 579,85	0,00	0,00	27 579,85
6	Grupa 5 Maszyny, urządzenia i aparaty specjalistyczne	0,00	0,00	0,00	0,00
7	Grupa 6 Urządzenia techniczne	155 115,15	0,00	0,00	155 115,15
8	Grupa 7 Środki transportu	5 512 980,64	0,00	45 605,40	5 467 375,24
9	Grupa 8 Narzędzia, przyrządy, ruchomości i wyposażenie, gdzie indziej niesklasyfikowane	107 483,55	0,00	0,00	107 483,55
10	Grupa 9 Inwentarz żywy	0,00	0,00	0,00	0,00

* wartość nieamortyzowanych lub nieumarzanych przez jednostkę środków trwałych - o ile jednostka dysponuje takimi informacjami

Signed by /
Podpisano przez:

Anna Buniak

Date / Data:
2023-03-29
14:31Signed by /
Podpisano przez:

Zdzisław Pawelec

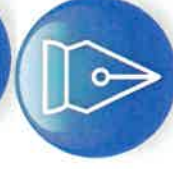
Date / Data:
2023-03-29
14:33Signed by /
Podpisano przez:Franciszek
RadziuszDate / Data:
2023-03-29 14:33Signed by /
Podpisano przez:Mirosław Michał
Majka
Powiat SwidwińskiDate / Data:
2023-03-29 14:31Signed by /
Podpisano przez:Ryszard
RozwadowskiDate / Data:
2023-03-31 07:40

Załącznik nr 4

Pkt.II.1.7. Informacji dodatkowej

Stan odpisów aktualizujących wartość należności

Lp.	Grupa należności	Stan na początek roku obrotowego	Zmiany stanu odpisów w ciągu roku obrotowego			Stan na koniec roku obrotowego
			zwiększenia ¹⁾	zmniejszenia ²⁾		
1	2	3	4	5	6	
Należności ogółem, w tym:						
1	Należności budżetowe	5 232 223,50	555 742,04	21 866,50	5 766 099,04	
-	należność główna	4 430 596,22	500 856,40	18 076,68	4 913 375,94	
-	odsutki	3 072 210,76	21 152,11	16 214,93	3 077 147,94	
2	dochodzone na drodze sądowej	1 358 385,46	479 704,29	1 861,75	1 836 228,00	
-	należność główna	801 627,28	54 885,64	3 789,82	852 723,10	
-	odsutki	517 831,71	2 255,87	3 607,40	516 480,18	
3	należności wątpliwe - upadłość i likwidacja	283 795,57	52 629,77	182,42	336 242,92	
	należność główna	0,00	0,00	0,00	0,00	
	odsutki	0,00	0,00	0,00	0,00	
4	należności przyjęte od zlikwidowanej jednostki	0,00	0,00	0,00	0,00	

1) Jako zwiększenia stanu odpisów podaje się odpisy dokonane w ciągu roku obrotowego, zaliczone odpowiednio do pozostałych kosztów operacyjnych lub kosztów finansowych - w zależności od rodzaju należności, od których dokonano odpisów aktualizujących, albo podwyższające wartość należności - np. w przypadku zasądzenia odsetek od należności już objętych odpisami (art. 35b ust. 1 pkt 4 ustawy o rachunkowości).

2) Jako zmniejszenia podaje się należności odpisane w ciężar dokonanych uprzednio odpisów z tytułu ich aktualizacji.



Signed by /
Podpisano przez:

Anna Buniak

Date / Data:
2023-03-29
14:35



Signed by /
Podpisano przez:

Mirosław Michał
Majka
Powiat Świdwiński

Date / Data:
2023-03-29 14:35



Signed by /
Podpisano przez:

Franciszek
Radziusz

Date / Data:
2023-03-29 14:37



Signed by /
Podpisano przez:

Ryszard
Rozwadowski

Date / Data:
2023-03-31 07:41

Załącznik nr 5

Pkt.II.1.9. Informacji dodatkowej

Zobowiązania według okresów wymagalności

Lp.	Zobowiązania wobec	Stan na początek roku obrotowego	Okres wymagalności					Stan na koniec roku obrotowego (4+5+6+7)
			do 1 roku	powyżej 1 roku do 3 lat	powyżej 3 lat do 5 lat	powyżej 5 lat	8	
1	2	3	4	5	6	7	8	
1	Zobowiązania długoterminowe	5 297 500,00	1 322 500,00	2 332 500,00	1 645 000,00	1 275 000,00	6 575 000,00	
2	Zobowiązania z tytułu dostaw i usług z tytułu dostaw i usług	228 093,89	244 029,93	0,00	0,00	0,00	244 029,93	
3	Zobowiązania wobec budżetów	83 755,84	38 410,50	0,00	0,00	0,00	38 410,50	
4	Zobowiązania z tytułu ubezpieczeń i innych świadczeń	963 944,07	829 242,68	0,00	0,00	0,00	829 242,68	
5	Zobowiązania z tytułu wynagrodzeń	2 950 549,42	3 229 054,68	0,00	0,00	0,00	3 229 054,68	
6	Pozostałe zobowiązania	133 540,90	22 145,89	0,00	0,00	0,00	22 145,89	
7	Sumy obce (depozytowe, zabezpieczenie wykonania umów)	1 280 388,61	1 561 056,57	0,00	0,00	0,00	1 561 056,57	
8	Rozliczenia z tytułu środków na wydatki budżetowe i z tytułu dochodów budżetowych	0,00	517,40	0,00	0,00	0,00	517,40	
	Razem:	10 937 772,73	7 246 957,65	2 332 500,00	1 645 000,00	1 275 000,00	12 499 457,65	

W tej części nie wykazuje się zaliczanych w bilansie do zobowiązań stanów funduszy specjalnych, w tym zakładowego funduszu świadczeń socjalnych, chyba że jest ich kilka, a ich wysokość jest w ocenie jednostki znacząca.



Signed by /
Podpisano przez:
Anna Buniak
Date / Data:
2023-03-29
14:38



Signed by /
Podpisano przez:
Zdzisław Pawelec
Date / Data:
2023-03-29
14:38



Signed by /
Podpisano przez:
Miroslaw Michal
Majka
Powiat Świdwiński
Date / Data:
2023-03-29 14:38



Signed by /
Podpisano przez:
Franciszek
Radziusz
Date / Data:
2023-03-29 14:39



Signed by /
Podpisano przez:
Ryszard
Rozwadowski
Date / Data:
2023-03-31 07:42

Załącznik nr 6

Pkt.II.1.13. Informacji dodatkowej

Istotne pozycje rozliczeń międzyokresowych

Lp.	Wyszczególnienie (tytuły)	Stan na początek roku obrotowego	Stan na koniec roku obrotowego
1	2	3	4
1	Ogółem czynne rozliczenia międzyokresowe kosztów, w tym: wyszczególnić ważniejsze tytuły figurujące w księgach rachunkowych, np.:		
	- koszty uruchomienia nowej produkcji	X	X
	- opłacone z góry czynsze	X	X
	- prenumeraty	X	X
	- polisy ubezpieczenia osób i składników majątku	X	X
	- inne	X	X
2	Ogółem rozliczenia międzyokresowe przychodów, w tym: wyszczególnić ważniejsze tytuły figurujące w księgach rachunkowych, np.:		
	- ujemna wartość firmy	X	X
	- wielkość dotacji na budowę środków trwałych, na prace rozwojowe	X	X
	- wartość nieodpłatnie otrzymanych środków trwałych	X	X
	- inne	X	X

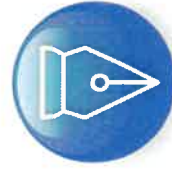

Signed by /
Podpisano przez:

Anna Buniak

Date / Data:
2023-03-29
14:40



Signed by /
Podpisano przez:

Zdzisław Pawelec

Date / Data:
2023-03-29
14:42



Signed by /
Podpisano przez:

Mirosław Michał
Majka
Powiat Świdwiński

Date / Data:
2023-03-29 14:42



Signed by /
Podpisano przez:

Franciszek
Radzisz

Date / Data:
2023-03-29 14:43



Signed by /
Podpisano przez:

Ryszard
Rozwadowski

Date / Data:
2023-03-31 07:43

Załącznik nr 7

Pkt.II.1.15. Informacji dodatkowej

Wyplacone świadczenia pracownicze

Lp.	Wyszczególnienie	Kwota wypłaconych środków pieniężnych
Świadczenia pracownicze:		
1	z tytułu wynagrodzeń z osobami fizycznymi zatrudnionymi na podstawie umowy o pracę, umowy zlecenia, umowy o dzieło, umowy agencyjnej i innych umów zgodnie z odrębnymi przepisami	39 958 075,26
2	z tytułu ubezpieczeń społecznych i innych świadczeń na rzecz pracowników i osób fizycznych zatrudnionych na podstawie umowy o pracę, umowy zlecenia, umowy o dzieło, umowy agencyjnej i innych umów, które nie są zaliczane do wynagrodzeń	10 465 519,52
3	dodatkowe wynagrodzenie roczne	2 955 641,76
4	pozostałe (w tym premie, nagrody jubileuszowe i inne, odprawy w związku z przejściem na emeryturę lub rentę z tytułu niezdolności do pracy, odprawa pieniężna w związku z rozwiązaniem stosunku pracy, świadczenia niepieniężne, itp.)	3 231 960,60

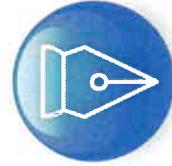
Signed by /
Podpisano przez:

Anna Buniak

Date / Data:
2023-03-29
14:44Signed by /
Podpisano przez:

Zdzisław Pawelec

Date / Data:
2023-03-29
14:45Signed by /
Podpisano przez:Miroslaw Michal
Majka
Powiat ŚwidwińskiDate / Data:
2023-03-29 14:45Signed by /
Podpisano przez:Franciszek
RadziuszDate / Data:
2023-03-29 14:46Signed by /
Podpisano przez:Ryszard
RozwadowskiDate / Data:
2023-03-31 07:43

Załącznik nr 8

Pkt.II.2.1. Informacji dodatkowej

Wysokość odpisów aktualizujących wartość zapasów

Lp.	Wyszczególnienie (rodzaj zapasów)	Stan na początek roku obrotowego	Zwiększenia	Zmniejszenia	Stan na koniec roku obrotowego
1	2	3			7
I	ZAPASY, w tym:	570 226,11	157 561,05	87 842,80	639 944,36
1.1	MATERIAŁY	569 305,01	96 008,61	27 564,07	637 749,55
1.2	TOWARY	921,10	61 552,44	60 278,73	2 194,81
	RAZEM	557 039,22	157 561,05	87 842,80	639 944,36



Signed by /
Podpisano przez:
Anna Buniak
Date / Data:
2023-03-29
14:47



Signed by /
Podpisano przez:
Zdzisław Pawelec
Date / Data:
2023-03-29
14:48



Signed by /
Podpisano przez:
Mirosław Michał
Majka
Powiat Świdwiński
Date / Data:
2023-03-29 14:47



Signed by /
Podpisano przez:
Franciszek
Radziusz
Date / Data:
2023-03-29 14:48



Signed by /
Podpisano przez:
Ryszard
Rozwadowski
Date / Data:
2023-03-31 07:44

Załącznik nr 9

Pkt.II.2.2. Informacji dodatkowej

Środki trwałe w budowie

Lp.	Wyszczególnienie	Wartość
1	3	
1	Koszt wytworzenia środków trwałych w budowie *	11 995 819,43
-	w tym odsetki oraz różnice kursowe, które powiększyły koszt wytworzenia środków trwałych w budowie	X

* obroty WN konta 080



Signed by /
Podpisano przez:

Anna Buniak

Date / Data:
2023-03-29
14:49



Signed by /
Podpisano przez:

Mirosław Michał
Majka
Powiat Świdwiński

Date / Data:
2023-03-29 14:50



Signed by /
Podpisano przez:

Zdzisław Pawelec

Date / Data:
2023-03-29
14:50



Signed by /
Podpisano przez:

Franciszek
Radziusz

Date / Data:
2023-03-29 14:51



Signed by /
Podpisano przez:

Ryszard
Rozwadowski

Date / Data:
2023-03-31 07:45

Załącznik nr 10

Pkt.II.2.3. Informacji dodatkowej

Przychody i koszty o nadzwyczajnej wartości lub które wystąpiły incydentalnie

Lp.	Wyszczególnienie	Poprzedni rok obrotowy	Bieżący rok obrotowy
1	2	3	4
1	Przychody	X	X
	– o nadzwyczajnej wartości, w tym:	X	X
		X	X
		X	X
		X	X
	– które wystąpiły incydentalnie, w tym:	X	X
		X	X
		X	X
		X	X
2	Koszty	X	X
	– o nadzwyczajnej wartości, w tym:	X	X
		X	X
		X	X
		X	X
	– które wystąpiły incydentalnie, w tym:	X	X
		X	X
		X	X
		X	X



Signed by /
Podpisano przez:

Anna Buniak

Date / Data:
2023-03-29
14:52



Signed by /
Podpisano przez:

Zdzisław Pawelec

Date / Data:
2023-03-29
14:53



Signed by /
Podpisano przez:

Franciszek Radziusz

Date / Data:
2023-03-29 14:53



Signed by /
Podpisano przez:

Ryszard Rozwadowski

Date / Data:
2023-03-31 07:46



Signed by /
Podpisano przez:

Mirosław Michał
Majka
Powiat Świdwiński

Date / Data:
2023-03-29 14:52